1938 m. lapkričio 7 d. Gudonių kaime (Lazdijų r.) gimė mūsų Ganytojas

jauniausias vaikas šeimoje

Pašaukimas aukštesniems siekiams atsispindėjo jau vaikystėje

(pirmas kairėje)

Nebaisu niekas,
turint tokį brolių užnugarį

o svarbiausia –
DIEVĄ širdyje

Erlp

nieko nėra neįmanomo

jei širdis ryžtinga

Dzūkijos vaikinukai

Gimnazistai,

būsimas Ganytojas antroje eilėje viduryje

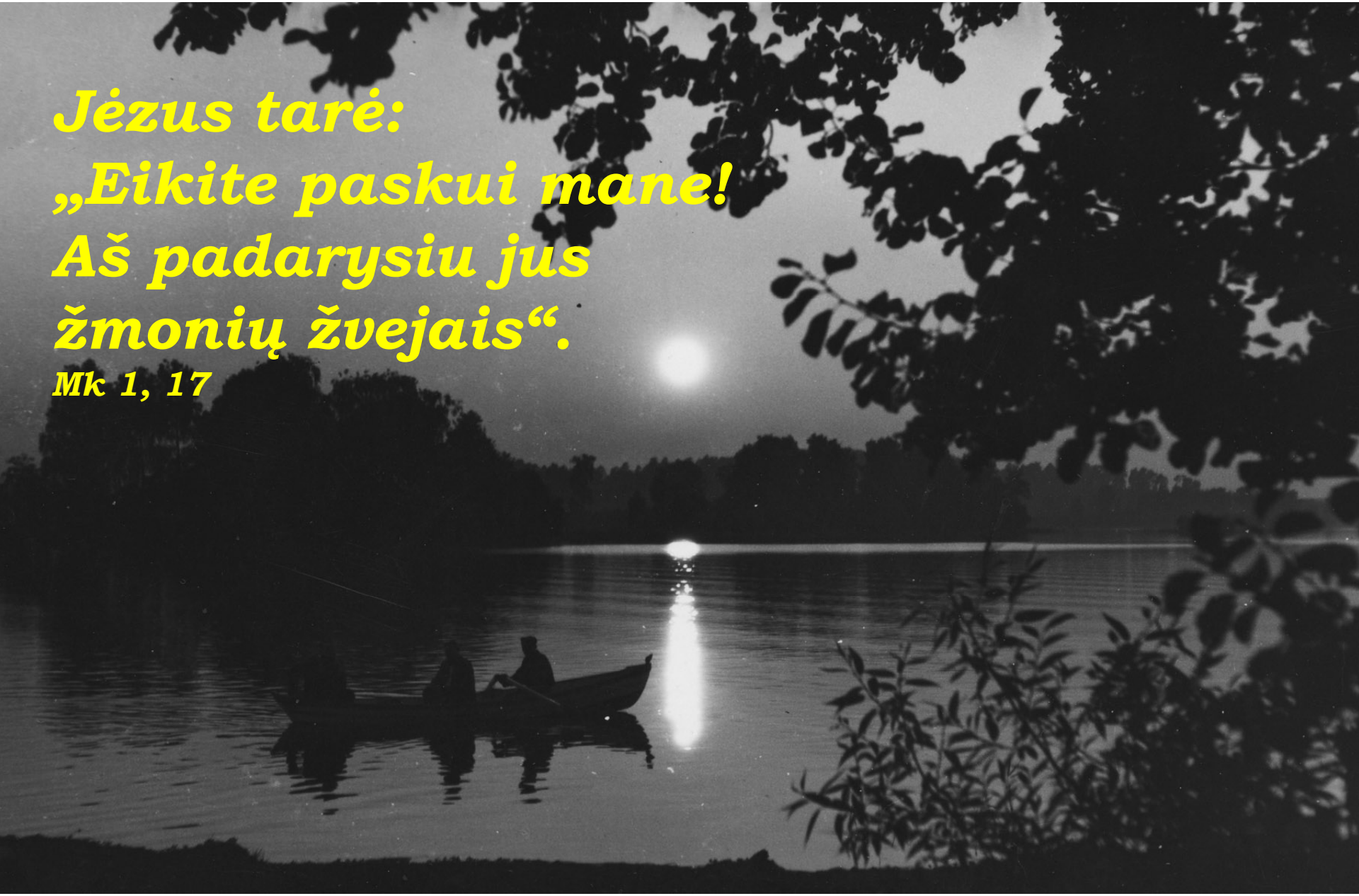
Jėzus tarė:
„Eikite paskui mane!
Aš padarysiu jus
žmonių žvejais“.
Mk 1, 17

o ką gi reiškia būti žmonių žveju?

O aš? ... ar galiu būti žmonių žveju?

1955 m. baigė Seirijų vidurinę mokyklą

ir

įstojo į Kauno tarpdiecezinę kunigų seminariją

1957 m. studijas nutraukė, nes buvo pašauktas atlikti tarnybą sovietinėje armijoje.

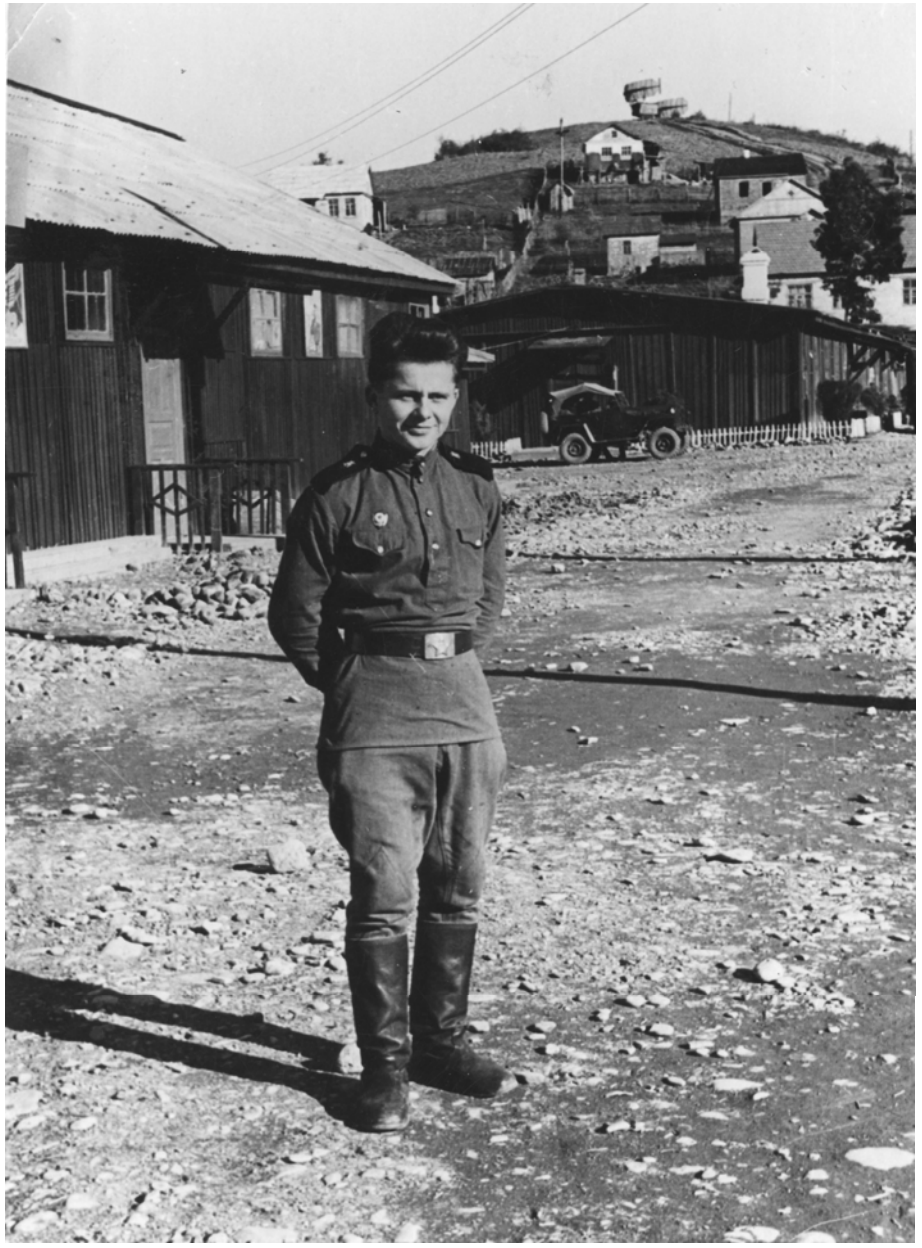

trumpos susikaupimo

ir poilsio akimirkos

ИСТОЧНИК

linkėjimai artimiesiems

Grįžęs iš armijos, tęsė teologijos studijas.

1962 m. balandžio 18 d. įšventintas kunigu.

pirmas iš kairės

Vikaravo Alytuje, Lazdijuose, Kudirkos Naumiestyje, Prienuose ir...

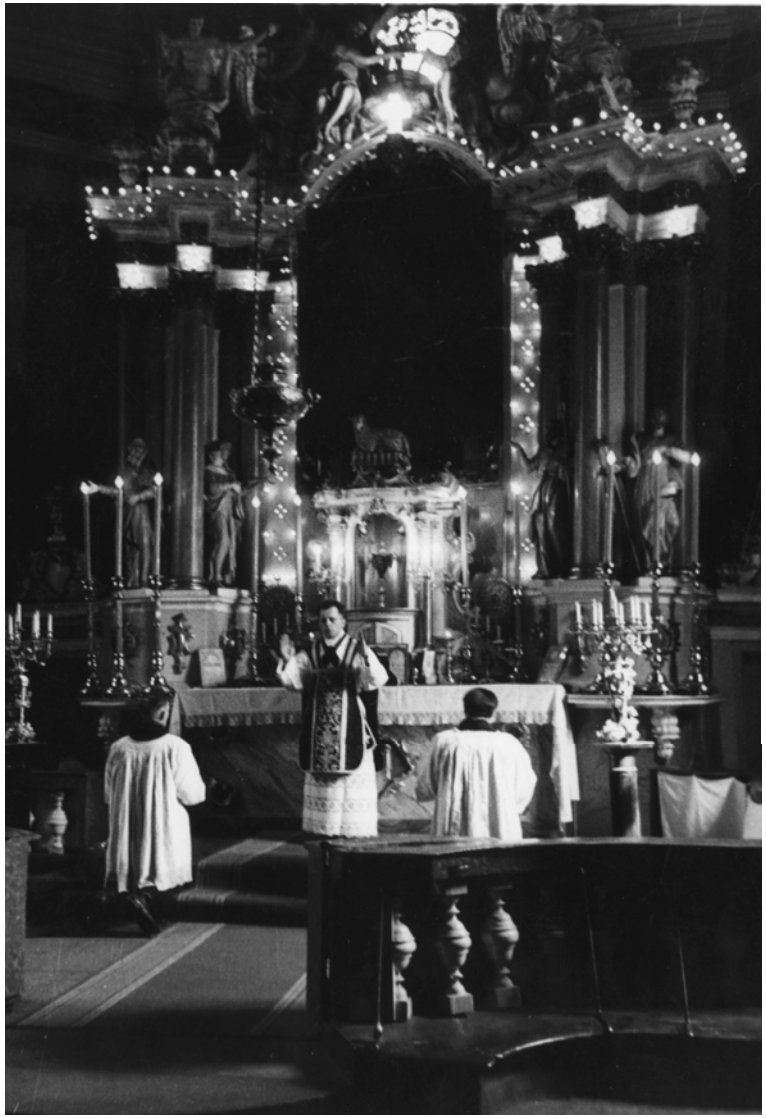

ir Simne

1968 m. įstojo į Jėzaus draugiją.

1969 m. už akciją dėl Kauno kunigų seminarijos sovietinei valdžiai uždraudus eiti kunigo pareigas, metus dirbo gamykloje ir melioracijoje.

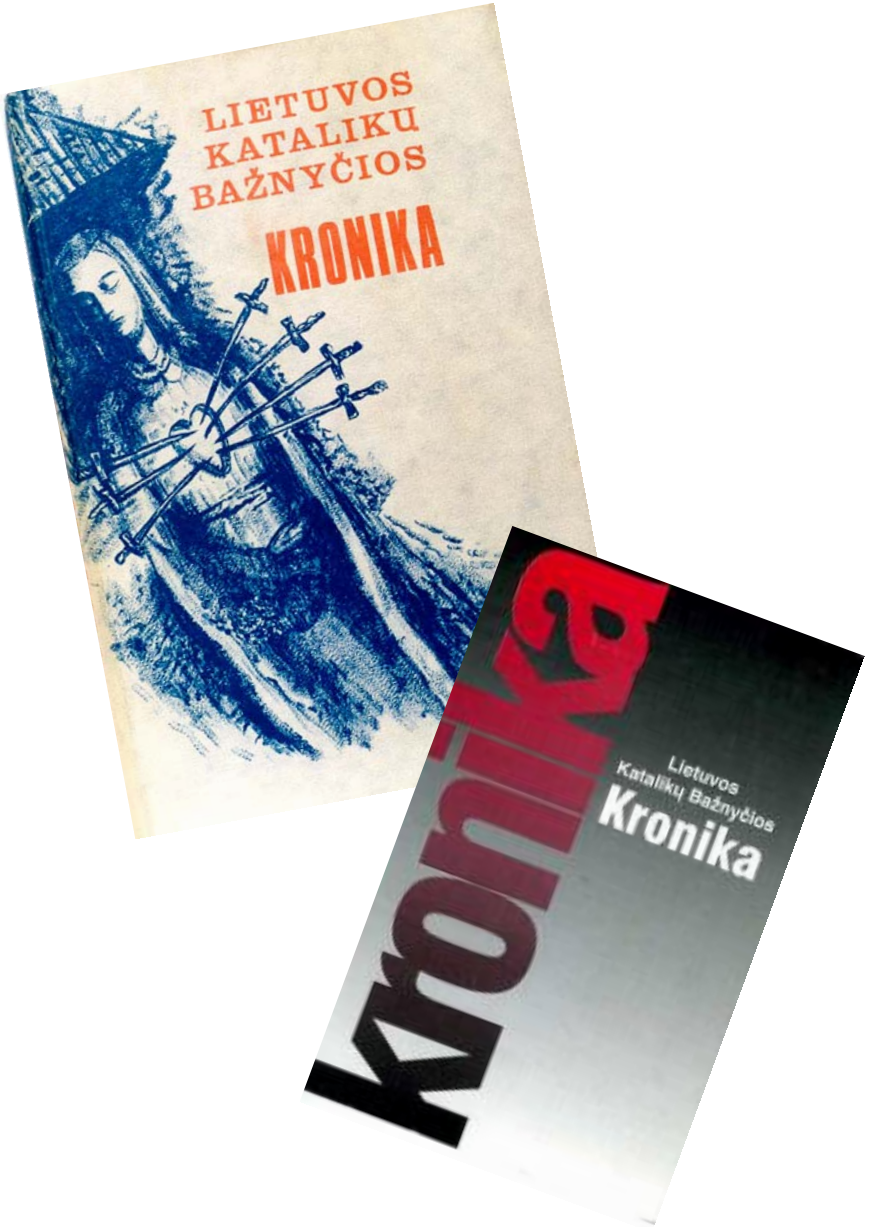

Vikaraudamas Simne, 1972 m. kovo 19 d. pradėjo leisti „Lietuvos Katalikų Bažnyčios Kroniką“, kurią redagavo 11 metų.

1975–1983 m. – Kybartų klebonas

1978 m.

lapkričio 13 d.

drauge su kitais keturiais kunigais įsteigė Tikinčiųjų teisėms ginti katalikų komitetą.

homilija kun. T. Masiulionio SJ laidotuvių metu 1981 m.

1983 m. suimtas ir, apkaltinus antitarybine propoganda ir agitacija, nuteistas dešimčiai metų laisvės atėmimo.

Kalėjo Permės ir Mordovijos lageriuose.

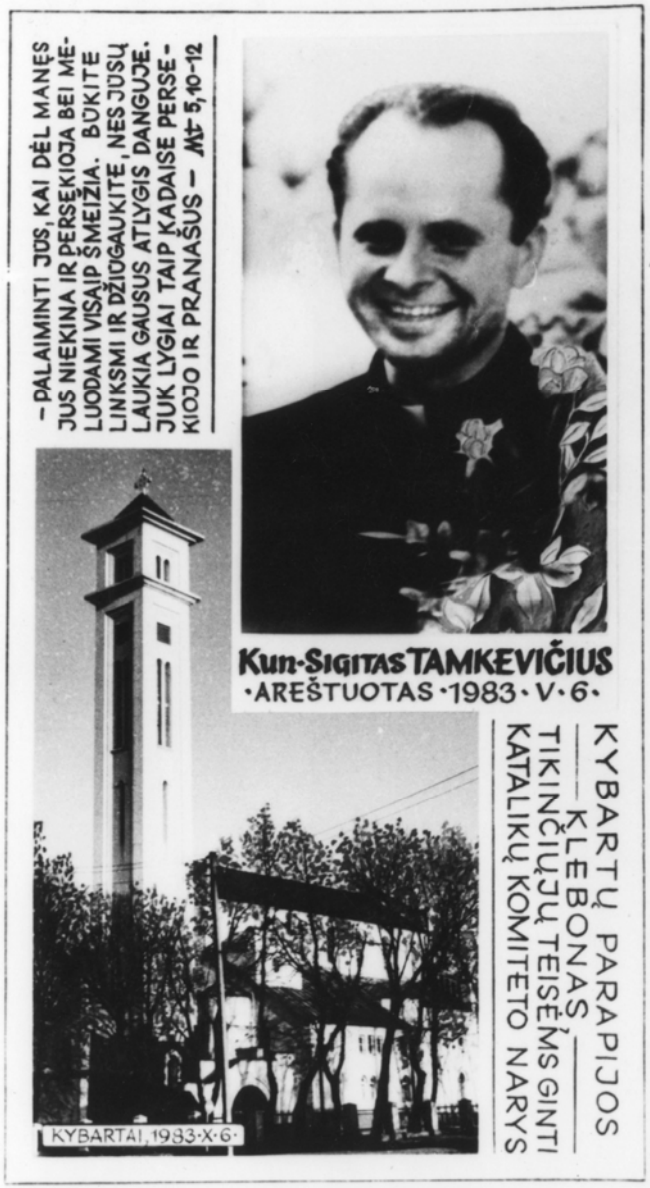

Kybartuose pradėta maldos oktava
1983 gegužės 7-15

1988 m. ištremtas į Sibirą

sulaukus svečių

kuriama strategija

1988 m. rudenį prasidėjus „perestroikai“ paleistas į laisvę.

pasitikimas Kybartuose

1989 m. Lietuvos Vyskupų Konferencijos paskirtas Kauno tarpdiecezinės kunigų seminarijos dvasios tėvu, 1990 m. – šios seminarijos rektoriumi

1991 m. gegužės 19 d. konsekruotas vyskupu ir paskirtas Kauno arkivyskupijos augziliaru.

Popiežiui Jonui Pauliui II lankantis Lietuvoje kalba jaunimo vardu

1996 m. gegužės 4 d. paskirtas Kauno arkivyskupu metropolitu

1999 09 17 „Ad limina“ vizitas pas Šventąjį Tėvą

Lietuvos II Eucharistinis kongresas 2000 m.

2006 06 23 „Ad limina“ vizitas pas Šventąjį Tėvą

o Šiluva?

Piligriminiai žygiai į Šiluvą

Šiluva

„Taip“

galima atsakyti tik vienu atveju, jeigu mes visur bandome ieškoti ne savo,

bet Dievo valios, o ją matydami nesidairome į šalis ir darome tai, ko Dievas iš mūsų nori.